

()
INTERSTATE COUNCIL FOR STANDARDIZATION, METROLOGY AND CERTIFICATION
(ISC)

13586.3
2015



2016

», 1.0—92 «
 » 1.2—2009 «
 , , »
 1 - »(« ») « -
 2 { -
)
 3 ,
 (27 2015 .N®79-)

:

» < 1) 004-97	(31) 004-97	
	AM BY RU TJ	

4 31
 2015 . 1236- 13586.3—2015
 1 2016 .
 5 13586.3—83

« « », —)
 « ».
 « ».

1	1
2	1
3	1
4	2
5	3
5.1	3
5.2	3
5.3	4
5.4 5	
5.5	6
5.6	6
5.7	7
5.8	8
5.9	8
	9
7	9
8	9
()	10
()	11
	12

Федеральное агентство
по техническому регулированию
и метрологии

Федеральное агентство
по техническому регулированию
и метрологии

Федеральное агентство
по техническому регулированию
и метрологии

Gram. Acceptance rules and sampling methods

— 2016—07—01

1

()

(—).

2

8

OIML R 76*1—2011

1.

27186—86

17269—71

« », «

1

() (),
()

3

8

27186, [1].

3.1

:24 ,

3.2

3.3

4

4.1

4.2

[1].

-
-
-
-
-
-
-
-
-
-
-
-
-

4.2.1

4.2.2

4.2.3

4.3

[1]

4.3.1

1.

1

100 . 100 200 • 200 * 400 » 400	3 • 5 • • 20	3 » 5 5

4.3.2

2.

2

	()
10	
. 10 100	5 %
•	5 %

4.4

4.5

4.6

4.7

4.6

5

5.1

[2].

OIML R 76*1

±0,01 ;

20

OIML R 76-1

±25 ,

200³ ;

() .

5.2

5.2.1

5.2.1.1

3,5

3.5 4.5 —

4.5

0.5

,5 1

:

X X
XX

XXX
XXX

X X X X
X X X X

5.2.1.2

5.2.1.3 8

5.2.1.4

— 1,5

— 2

1

5.2.2

()

5.2.2.1

1,5

5.2.2.2

200²

()

1

500
100² :

X	X	X
X	X	X

X	X
X	X

10—15

5.2.3

5.2.3.1

()
()

2

1.

100

5.2.4

5.2.4.1

.5.2.3.

5.2.5

5.2.5.1

2.

180*

2

5.3

5.3.1

5.3.2

5.3.3

•

•
•
•
•
•
5.4

5.4.1

5.4.2

5.4.3

(), 50

5.4.4

5.4.5

2

2

5.4.6

1.

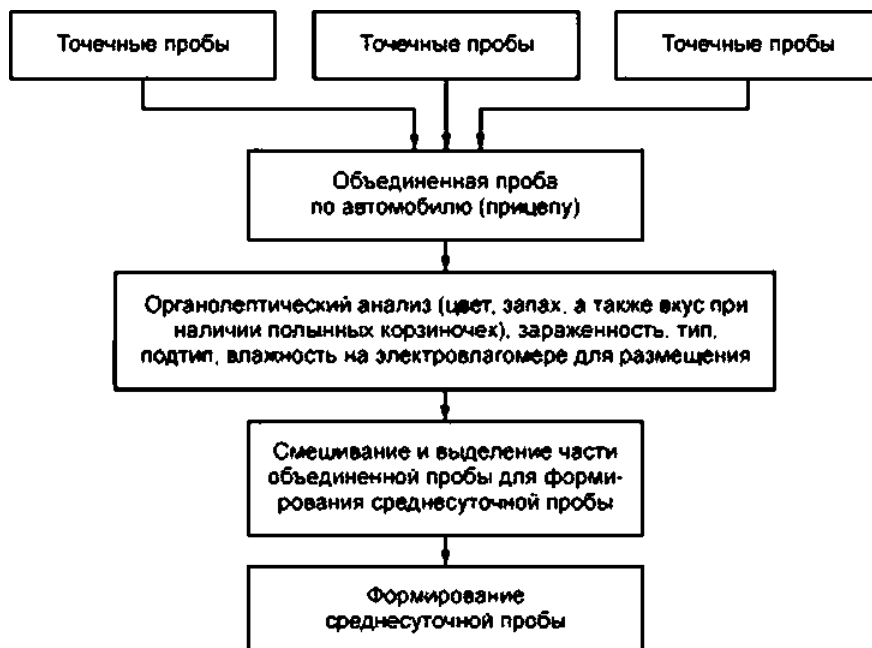

1 —

5.5

5.5.1

(2.0±0.1)

2.0

2.0

5.5.2

5.5.3

(2.010,1)

500

()

(1 2)

1,

(2.0 .1)

()

5.5.4

5.6

5.6.1

0.1

5.6.2

25

5.6.3

10 %

10 %

5.6.4

5.6.5

25

25

()

5.6.6

5.5.2

5.7

2.

[1].

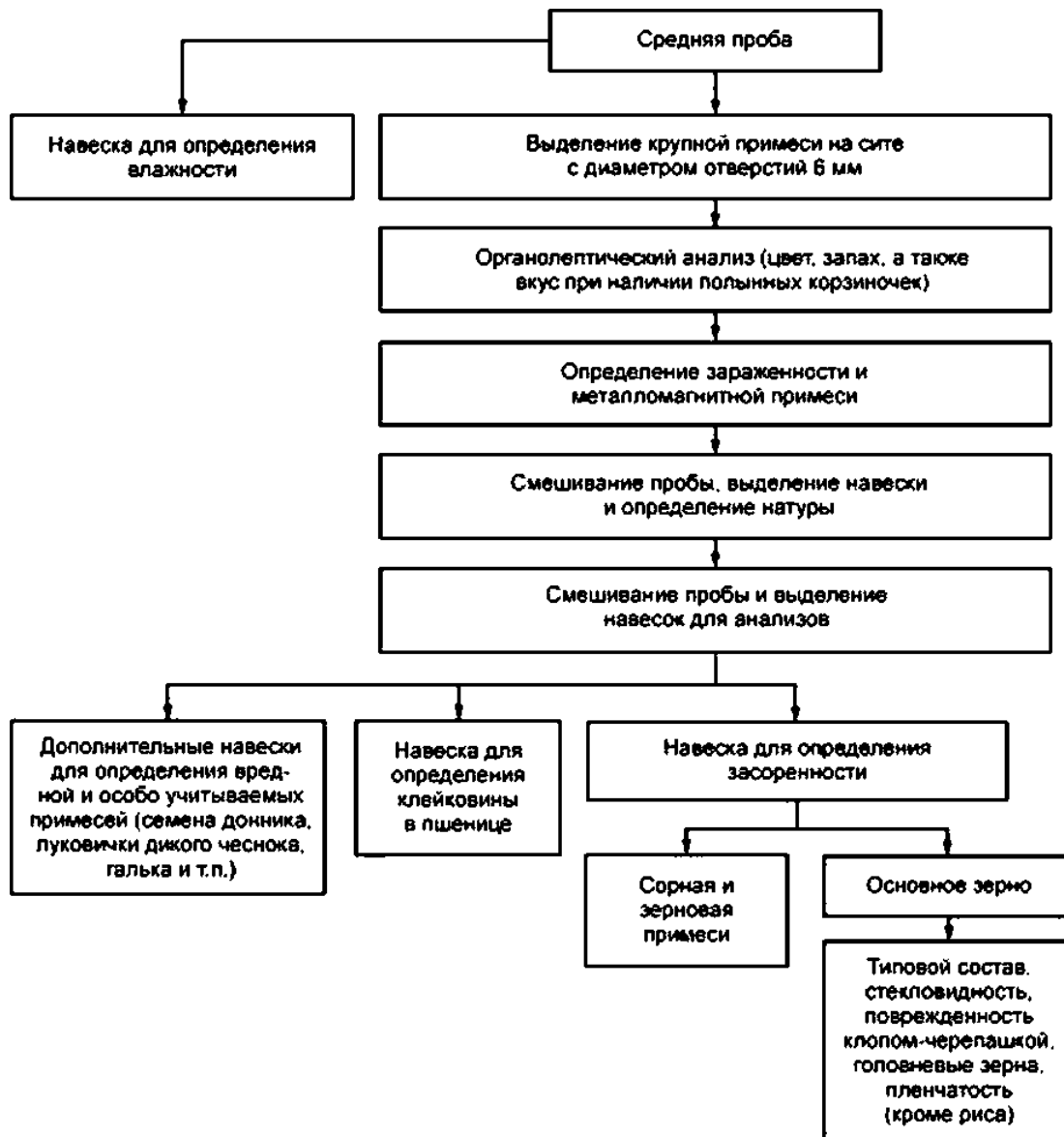

2—

5.8

5.8.1

0.5—0.7

XX

10

5.8.2

20

5

100

5.8.3

100²

—
3

—
10

1
75

— 16—17

100

5.8.4

5.8.5

5.8.5.1

() ,

5.8.5.2

() ,

5.8.6

10

5.9

5.9.1

() ,

5.9.2

1

() ,

5.9.3

6 —

3

5.9.4
3

6

7

— 17269.

8

-
-
-
-)
- 1)
- 2)
-)
- 1)
- 2)
- 3)
- 4)
-)
- 1)
- 2)
- 3)
- 4)
-),
- 5)
- 6)
- 7)
-)

()

,

>

.1—



jil

.2—

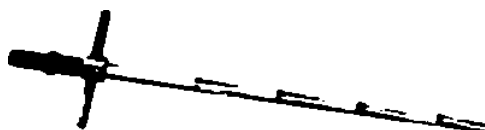

.4—



()

.1 () , -

.1

	2.0	2.5	3.0«	3.5	4.0
0.S	25	20	16.5	14.5	12.5
1.0	50	40	33	29	25
2.0	100	80	66	58	50

6.2

4

.4

.1

.5

()

1

2

6.1

4.2

48 %.

2

20

4

2

0.5

12.5 % (. 6.1).

